



Relazione di inizio mandato  
2022-2027  
COMUNE DI CARNATE



## COMUNE DI CARNATE

### RELAZIONE DI INIZIO MANDATO 2022-2027 (articolo 4-bis del d.lgs. del 6 settembre 2011, N. 149)

Premessa .....	3
Parte generale.....	4
Situazione finanziaria dell'Ente .....	6
Equilibri di bilancio.....	9
Patto di Stabilità interno e pareggio di bilancio .....	11
Indebitamento .....	11
Conto del Patrimonio e Conto Economico .....	13
Allegati .....	15

## RELAZIONE DI INIZIO MANDATO 2022-2027

(articolo 4-bis d lgs. n. 149/2011)

### Premessa

La presente relazione viene redatta da province e comuni ai sensi dell'articolo 4-bis del decreto legislativo 6 settembre 2011, n. 149, recante: "**Meccanismi sanzionatori e premiali relativi a regioni, province e comuni, a norma degli articoli 2, 17, e 26 della legge 5 maggio 2009, n. 42**" per descrivere la situazione economico-finanziaria dell'ente e la misura dell'indebitamento all'inizio del mandato amministrativo avvenuto in data 13/06/2022.

E' sottoscritta dal Sindaco non oltre il novantesimo giorno dall'inizio del mandato. Sulla base delle risultanze della relazione medesima, il sindaco, ove ne sussistano i presupposti, può ricorrere alle procedure di riequilibrio finanziario vigenti.

L'esposizione di molti dei dati viene riportata secondo uno schema già adottato per altri adempimenti di legge in materia per operare un raccordo tecnico e sistematico fra i vari dati ed anche nella finalità di non aggravare il carico di adempimenti degli enti.

La maggior parte delle tabelle, di seguito riportate, sono desunte dagli schemi dei certificati al bilancio - art. 161 del Tuel e dai questionari inviati dal Revisore unico alle Sezioni regionali di controllo della Corte dei Conti, ai sensi dell'articolo 1, comma 166 e seguenti della legge n. 266/2005. Pertanto, i dati qui riportati trovano corrispondenza nei citati documenti, oltre che nella contabilità dell'ente.

10/09/2022

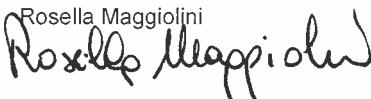
Il Sindaco  
Rosella Maggiolini  

## 1.1 Organi politici

### GIUNTA COMUNALE

<b>Carica</b>	<b>Nominativo</b>	<b>In carica dal</b>
<b>Sindaco</b>	<b>MAGGIOLINI ROSELLA</b>	<b>13/06/2022</b>
<b>Assessore - Vicesindaco</b>	<b>MANDELLI CAMILLO</b>	<b>21/06/2022</b>
<b>Assessore</b>	<b>BONFANTI MICHELA</b>	<b>21/06/2022</b>
<b>Assessore</b>	<b>RIVA MARIO</b>	<b>21/06/2022</b>
<b>Assessore</b>	<b>PAPI FRANCESCA</b>	<b>21/06/2022</b>

### CONSIGLIO COMUNALE

<b>Carica</b>	<b>Nominativo</b>	<b>In carica dal</b>
<b>Consigliere</b>	<b>SPIALTINI MAURO</b>	<b>27/06/2022</b>
<b>Consigliere</b>	<b>RIVA RICCARDO</b>	<b>27/06/2022</b>
<b>Consigliere</b>	<b>RONCHI ANTONELLA</b>	<b>27/06/2022</b>
<b>Consigliere</b>	<b>FRERI GIANLUCA</b>	<b>27/06/2022</b>
<b>Consigliere</b>	<b>PASSONI EGIDIO</b>	<b>27/06/2022</b>
<b>Consigliere</b>	<b>MAURI LAURA IRENE</b>	<b>27/06/2022</b>
<b>Consigliere</b>	<b>CORTI MATTEO</b>	<b>27/06/2022</b>
<b>Consigliere</b>	<b>ZANOTTO MARTINA</b>	<b>27/06/2022</b>

## 1.2 Popolazione residente

<b>Popolazione</b>	<b>2021</b>
Residenti al 31/12/2021	7608
Di cui popolazione straniera	1202
Nati nell'anno	62
Morti nell'anno	78
Saldo naturale	- 16
Iscrizioni anagrafiche	397
Cancellazioni anagrafiche	337
Saldo migratorio	+ 60
Popolazione in età 0-14 anni	965
Popolazione in età 15-35 anni	1720
Popolazione in età 36-65 anni	3167
Popolazione oltre 65 anni	1756

### 1.3. Struttura organizzativa

**Organigramma:** l'organigramma, reperibile anche attraverso la sezione amministrazione trasparente del sito istituzionale [www.comune.carnate.mb.it](http://www.comune.carnate.mb.it), viene riportato in allegato.

**Direttore:** NO

**Segretario:** Dott.ssa Ronsisvalle Patrizia

**Numero Posizioni Organizzative:** 3

**Numero totale personale dipendente:** 24

1.4. **Condizione giuridica dell'Ente:** L'ente non proviene da un commissariamento ai sensi dell'articolo 141 o 143 del Tuel.

1.5. **Condizione finanziaria dell'Ente:** L'ente, nel mandato amministrativo precedente, non ha dichiarato il dissesto finanziario ai sensi dell'art. 244 del TUEL, o il pre-dissesto finanziario ai sensi dell'art. 243-bis. L'ente non ha ricorso al fondo di rotazione di cui agli artt. 243-ter - 243-quinques del TUEL e/o al contributo di cui all'art. 3-bis del D.L. n. 174/2012, convertito nella legge n. 213/2012.

1.6. **Situazione di contesto interno/esterno:** si rimanda alla deliberazione del Consiglio Comunale n. 24 del 27/06/2022 avente ad oggetto: "PRESENTAZIONE LINEE PROGRAMMATICHE RELATIVE ALLE AZIONI E AI PROGETTI DA REALIZZARE NEL CORSO DEL MANDATO ANNI 2022-2027".

Parametri obiettivi per l'accertamento della condizione di ente strutturalmente deficitario ai sensi dell'art. 242 del TUEL. Il numero dei parametri obiettivi di deficitarietà risultati positivi all'inizio del mandato sono pari a zero.

1.7. **Bilancio di previsione approvato:** *DELIBERA Consiglio Comunale n° 15 del 27/04/2022*

## 2. Politica tributaria locale

2.1. **IMU:** le tre principali aliquote (abitazione principale e relativa detrazione, altri immobili e fabbricati rurali strumentali) alla data di insediamento

<b>Aliquote IMU</b>	<b>2022</b>
<b>Aliquota abitazione principale</b>	<b>0,50 % (solo cat. A1, A8, A9)</b>
<b>Detrazione abitazione principale Solo A1,A8,A9</b>	<b>200,00 €</b>
<b>Altri immobili (merce)</b>	<b>0,33 %</b>
<b>Fabbricati rurali e strumentali (solo IMU)</b>	<b>0,01 %</b>
<b>Fabbricati, aree edificabili, terreni</b>	<b>1,06 %</b>

2.2. **Addizionale Irpef:** aliquota massima applicata, fascia di esenzione ed eventuale differenziazione:

<b>Aliquote addizionale Irpef</b>	<b>2022</b>
<b>Aliquota massima</b>	<b>0,75 %</b>
<b>Fascia esenzione</b>	<b>&lt;= 15.000 €</b>
<b>Differenziazione aliquote</b>	<b>NO</b>

2.3. **Aliquota TASI:** abitazione principale ridotta a 0 (zero)

2.4. **Prelievi sui rifiuti:** indicare il tasso di copertura e il costo pro-capite

<b>Prelievi sui Rifiuti</b>	<b>2022</b>
<b>Tipologia di Prelievo</b>	<b>TARI</b>
<b>Tasso di Copertura</b>	<b>100%</b>
<b>Costo del servizio procapite</b>	<b>108,98 annuo</b>

3. **Sintesi dei dati finanziari del bilancio dell'ente:**

<b>ENTRATE (IN EURO)</b>	<b>Ultimo rendiconto approvato 2021</b>	<b>Bilancio previsione 2022</b>
<b>TITOLO 1 – ENTRATE TRIBUTARIE</b>	<b>3.775.084,25 €</b>	<b>3.746.500,00</b>
<b>TITOLO 2 – ENTRATE DA TRASFERIMENTI CORRENTI</b>	<b>321.017,23 €</b>	<b>165.827,00</b>
<b>TITOLO 3 – ENTRATE EXTRATRIBUTARIE</b>	<b>606.092,87 €</b>	<b>556.933,00</b>
<b>TITOLO 4 – ENTRATE DA ALIENAZIONI E TRASFERIMENTI DI CAPITALE</b>	<b>1.465.768,11 €</b>	<b>1.956.856,00</b>
<b>TITOLO 6 – ENTRATE DERIVANTI DA ACCENSIONI DI PRESTITI</b>	<b>/</b>	<b>/</b>
<b>TOTALE</b>	<b>6.167.962,46</b>	<b>6.426.116,00</b>



SPESE (IN EURO)	Ultimo rendiconto approvato 2021	Bilancio di previsione 2022
TITOLO 1 – SPESE CORRENTI	4.231.515,89 €	4.508.460,00 €
TITOLO 2 – SPESE IN CONTO CAPITALE	1.819.254,61 €	2.163.256,67 €
TITOLO 4 – RIMBORSO DI PRESTITI	152.720,13 €	155.800,00 €
<b>TOTALE</b>	<b>6.203.490,63 €</b>	<b>6.827.516,67 €</b>

PARTITE DI GIRO (IN EURO)	Ultimo rendiconto approvato 2021	Bilancio previsione 2022
TITOLO 9 – ENTRATE DA SERVIZI PER CONTO DI TERZI	689.823,88 €	953.000,00 €
TITOLO 7 – SPESE PER SERVIZI PER CONTO TERZI	689.823,88 €	953.000,00 €

### 3.1 Equilibrio parte corrente del bilancio consuntivo relativo agli anni del mandato

#### EQUILIBRIO DI PARTE CORRENTE

	Ultimo rendiconto approvato 2021	Bilancio previsione 2022
Totale titoli (1+2+3) delle entrate	4.702.194,35 €	4.469.260 €
Rimborso prestiti parte del titolo 4	152.720,13 €	155.800,00 €
<b>Saldo di parte corrente</b>	<b>4.549.474,00 €</b>	<b>4.313.460,00 €</b>

#### EQUILIBRIO DI PARTE CAPITALE

	2021	2022
Totale titolo IV	1.465.768,11 €	1.956.856,00 €
Totale titolo V**	/	/
<b>Totale titoli (IV+V)</b>	<b>+1.465.768,11 €</b>	<b>+1.956.856,00 €</b>
Spese titolo 2	-1.819.254,61 €	-2.163.256,67 €
<b>Differenza di parte capitale</b>	<b>+353.486,50 €</b>	<b>+206.400,67 €</b>
Entrate correnti destinate ad investimenti	/	/
Utilizzo avanzo di amministrazione applicato alla spesa in conto capitale [eventuale]	+1.550.065,00 €	+165.236,00 €
<b>SALDO DI PARTE CAPITALE</b>	<b>1.196.578,5 €</b>	<b>-41.164,67 €</b>

\*\*Esclusa categoria I "Anticipazione di cassa"

### 3.2. Gestione di competenza. Quadro riassuntivo

Rendiconto dell'esercizio 2021 (ultimo esercizio chiuso)

Riscossioni	(+) 6.845.927,15 €	/
Pagamenti	(-) 6.065.607,66 €	/
Differenza	(+) 780.319,49 €	/
Residui attivi	(+) 2.346.992,67 €	/
Residui passivi	(-) 2.304.468,36 €	/
Differenza	(+) 42.524,31 €	/

Risultato di amministrazione di cui:	2021
Vincolato	538.722,30€
Per investimenti	22.270,52 €
Accantonato	579.857,25 €
Totale parte disponibile	1.610.221,52 €

### 3.3. Risultati della gestione: fondo di cassa e risultato di amministrazione (vedi allegato B)

Descrizione	2021
Fondo cassa al 31 dicembre	3.480.875,74 €
Totale residui attivi finali	2.346.992,67 €
Totale residui passivi finali	2.304.468,36 €
Risultato di amministrazione	2.751.071,59 €
Utilizzo anticipazione di cassa	NO

4. L'analisi dei residui attivi e passivi relativa si desume dalle tabelle allegate.

**5. Patto di Stabilità interno**

Indicare la posizione dell'ente rispetto agli adempimenti del patto di stabilità interno: indicare **"S"** se è soggetto al patto; **"NS"** se non è soggetto; indicare **"E"** se è stato escluso dal patto per disposizioni di legge:

**S**

5.1. Indicare se nell'anno precedente all'insediamento l'ente è risultato inadempiente al piano di stabilità interno:

**NO**

6. Indebitamento:

6.1. Indebitamento dell'ente: Indicare le entrate derivanti da accensioni di prestiti al 31 dicembre esercizio 2021 (Tit. V ctg. 2-4).

*(Questionario Corte dei Conti-bilancio di previsione)*

	<b>2021</b>
<b>Residuo debito finale</b>	<b>3.327.717,36 €</b>
<b>Popolazione residente</b>	<b>7.608</b>
<b>Rapporto tra residuo debito e popolazione residente</b>	<b>437,40 €</b>

6.2. Rispetto del limite di indebitamento. Indicare la percentuale di indebitamento sulle entrate correnti di ciascun anno, ai sensi dell'art. 204 del TUEL nell'esercizio precedente, nell'esercizio in corso e nei tre anni successivi (previsione):

	<b>2021</b>	<b>2022</b>	<b>2023</b>	<b>2024</b>
<b>Incidenza percentuale attuale degli interessi passivi sulle entrate correnti (art. 204 TUEL)</b>	<b>2,04%</b>	<b>1,94%</b>	<b>1,92%</b>	<b>1,92%</b>

6.5. Conto economico in sintesi (2021)

(quadro B quinquies del certificato al conto consuntivo)

VOCI DEL CONTO ECONOMICO	Importo
A) Proventi della gestione	4.755.506,98 €
B) Costi della gestione di cui quote di ammortamento d'esercizio	4.783.053,24 €
C) Proventi e oneri da aziende speciali e partecipate:	194,16 €
	/
	/
	/
<b>Utili</b>	
D.20) Proventi finanziari	194,16 €
D.21) Oneri finanziari	22.998,58 €
Proventi ed Oneri straordinari Proventi	/
	/
Insussistenze del passivo / Sopravvenienze attive	41.432,78 €
Plusvalenze patrimoniali	8.850,68 €
Oneri	/
Insussistenze dell'attivo	/
Minusvalenze patrimoniali	/
Rettifiche di valore attività finanziarie	310.463,56 €
Oneri straordinari	113.784,41 €
<b>RISULTATO ECONOMICO DI ESERCIZIO</b>	<b>682.075,58 €</b>

Sulla base delle risultanze della relazione di inizio mandato del COMUNE DI CARNATE la situazione finanziaria e patrimoniale **NON** presenta squilibri.

7. **Conto del patrimonio in sintesi.** Indicare i dati relativi al primo anno di mandato, al sensi dell'art. 230 del TUEL.

**Anno 2021**

<b>Attivo</b>	<b>Importo</b>	<b>Passivo</b>	<b>Importo</b>
Immobilizzazioni immateriali	76.260,51 €	Patrimonio netto	21.466.231,83 €
Immobilizzazioni materiali	21.766.610,73 €		
Immobilizzazioni finanziarie	2.773.168,96 €		
Rimanenze			
Crediti	2.013.614,66 €	Fondo rischi e oneri	120.901,31 €
Attività finanziarie non immobilizzate			
Disponibilità liquide	3.480.875,74 €	Debiti	3.327.717,36 €
Ratei e risconti attivi		Ratei e risconti passivi	5.196.434,60 €
<b>Totale</b>	<b>30.111.285,10 €</b>	<b>Totale</b>	<b>30.111.285,10 €</b>

**1.3 STRUTTURA ORGANIZZATIVA**  
**Organigramma (dati al 31 dicembre 2021)**

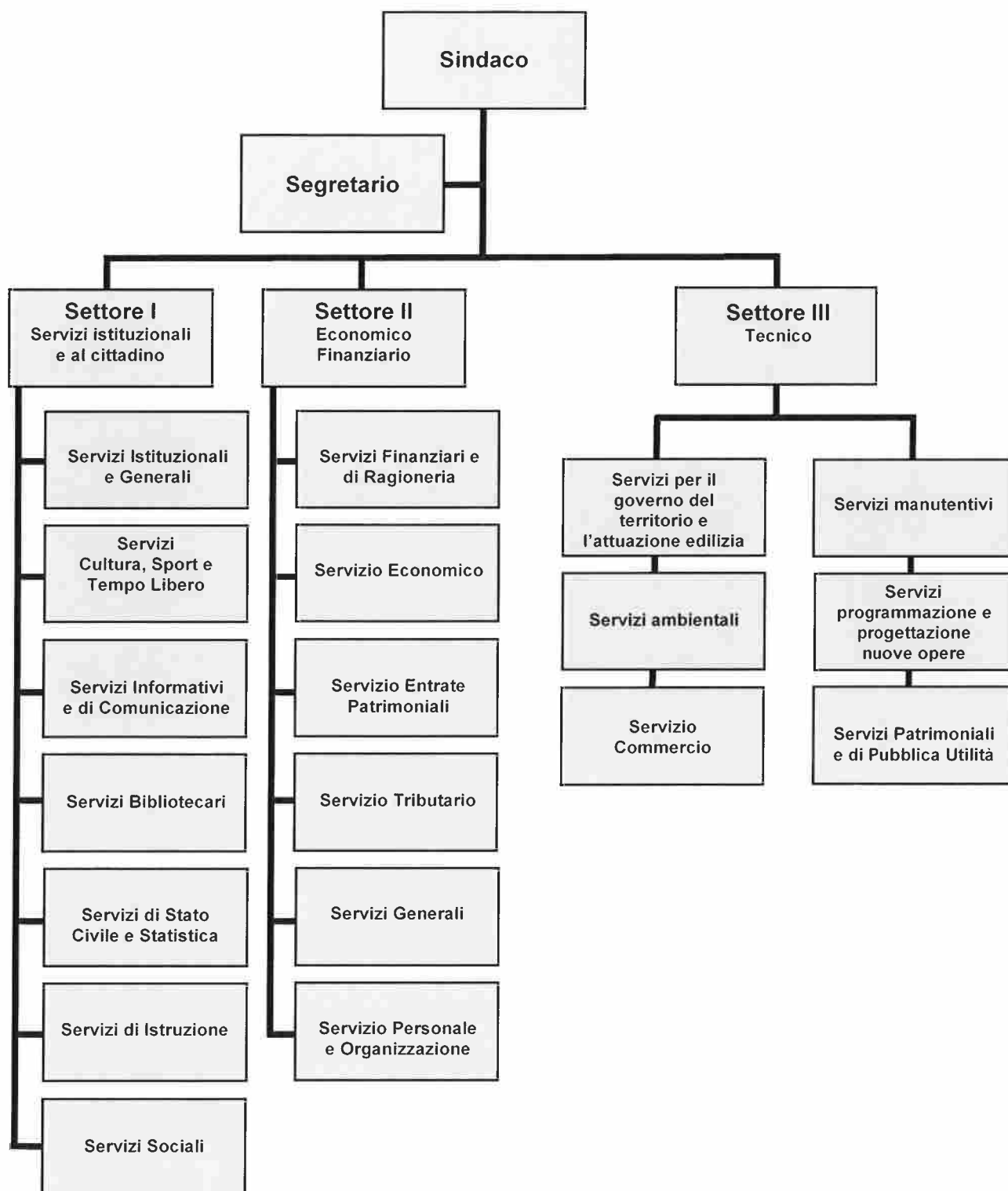



**PROSPETTO DIMOSTRATIVO DEL RISULTATO DI AMMINISTRAZIONE**

		GESTIONE		
		RESIDUI	COMPETENZA	TOTALE
Fondo di cassa al 1 gennaio				2.700.556,25
RISCOSSIONI	(+)	886.533,81	5.959.393,34	6.845.927,15
PAGAMENTI	(-)	909.715,99	5.155.891,67	6.065.607,66
SALDO DI CASSA AL 31 DICEMBRE	(=)			3.480.875,74
PAGAMENTI per azioni esecutive non regolarizzate al 31 dicembre	(-)			0,00
FONDO DI CASSA AL 31 DICEMBRE	(=)			3.480.875,74
RESIDUI ATTIVI	(+)	1.448.599,67	898.393,00	2.346.992,67
<i>di cui derivanti da accertamenti di tributi effettuati sulla base della stima del dipartimento delle finanze</i>				0,00
RESIDUI PASSIVI	(-)	567.045,52	1.737.422,84	2.304.468,36
FONDO PLURIENNALE VINCOLATO PER SPESE CORRENTI	(-)			90.807,98
FONDO PLURIENNALE VINCOLATO PER SPESE IN CONTO CAPITALE	(-)			681.520,48
<b>RISULTATO DI AMMINISTRAZIONE AL 31 DICEMBRE (A)</b>	<b>(=)</b>			<b>2.751.071,59</b>

**Composizione del risultato di amministrazione al 31 dicembre:**

<b>Parte accantonata</b>			
Fondo crediti di dubbia esigibilità al 31/12/2021			334.078,01
Fondo anticipazioni liquidità			109.867,95
Fondo perdite società partecipate			0,00
Fondo contezioso			99.768,00
Altri accantonamenti			36.143,29
<b>Totale parte accantonata B)</b>			<b>579.857,25</b>
<b>Parte vincolata</b>			
Vincoli derivanti da leggi e dai principi contabili			492.398,23
Vincoli derivanti da trasferimenti			46.324,07
Vincoli derivanti dalla contrazione di mutui			0,00
Vincoli formalmente attribuiti dall'ente			0,00
Altri vincoli			0,00
<b>Totale parte vincolata C)</b>			<b>538.722,30</b>
<b>Parte destinata agli investimenti</b>			
<b>Totale destinata agli investimenti D)</b>			<b>22.270,52</b>
<b>Totale parte disponibile (E=A-B-C-D)</b>			<b>1.610.221,52</b>



## P.E.G. CONSUNTIVO ESERCIZIO 2021

### Elenco Residui Attivi per anno di provenienza

Capitolo/Art.	Descrizione	Accertamenti	Importo Iniziale	Riscossioni	Variazioni	Importo da Conservare
300/0	TASSA RIFIUTI - TARI -	190/2014	12.217,47	4.398,34	0,00	7.819,13
		<b>Totale 2014</b>	12.217,47	4.398,34	0,00	7.819,13
		301/2015	15.445,69	1.476,10	0,00	13.969,59
		<b>Totale 2015</b>	15.445,69	1.476,10	0,00	13.969,59
		52/2016	27.645,78	4.599,27	-3.626,89	19.419,62
		388/2016	45.187,09	3.095,94	-45,29	42.045,86
		<b>Totale 2016</b>	72.832,87	7.695,21	-3.672,18	61.465,48
		20/2017	28.579,90	3.596,09	0,00	24.983,81
		<b>Totale 2017</b>	28.579,90	3.596,09	0,00	24.983,81
		119/2018	65.939,47	11.445,72	-4.828,00	49.665,75
		<b>Totale 2018</b>	65.939,47	11.445,72	-4.828,00	49.665,75
		243/2019	33.847,69	10.660,09	-226,49	22.961,11
		372/2019	34.650,89	6.869,56	0,00	27.981,33
		<b>Totale 2019</b>	68.698,58	17.529,65	-226,49	50.942,44
		<b>Totale Capitolo/Art 300/0</b>	263.713,98	46.141,11	-8.726,67	208.846,20
417/0	ACCERTAMENTO TRIBUTI, IMPOSTE COMUNALI	256/2019	246.275,33	123.990,21	-13.834,53	108.450,59
		<b>Totale 2019</b>	246.275,33	123.990,21	-13.834,53	108.450,59
		<b>Totale Capitolo/Art 417/0</b>	246.275,33	123.990,21	-13.834,53	108.450,59
418/0	ACCERTAMENTO TIA - TARI	287/2019	9.588,73	6.728,45	0,00	2.860,28
		291/2019	13.430,41	10.368,69	0,00	3.061,72
		<b>Totale 2019</b>	23.019,14	17.097,14	0,00	5.922,00
		<b>Totale Capitolo/Art 418/0</b>	23.019,14	17.097,14	0,00	5.922,00
1210/0	DIRITTI RILASCIO CARTA D'IDENTITA'	167/2020	15,40	0,00	0,00	15,40
		182/2020	20,30	0,00	0,00	20,30
		190/2020	19,60	0,00	0,00	19,60

## P.E.G. CONSUNTIVO ESERCIZIO 2021

### Elenco Residui Attivi per anno di provenienza

Capitolo/Art.	Descrizione	Accertamenti	Importo Iniziale	Riscossioni	Variazioni	Importo da Conservare
1210/0	DIRITTI RILASCIO CARTA D'IDENTITA'	205/2020	18,90	0,00	0,00	18,90
		219/2020	32,90	0,00	0,00	32,90
		241/2020	25,90	0,00	0,00	25,90
		246/2020	37,80	0,00	0,00	37,80
		267/2020	49,00	0,00	0,00	49,00
		281/2020	30,10	0,00	0,00	30,10
		294/2020	35,00	0,00	0,00	35,00
		304/2020	32,90	0,00	0,00	32,90
		306/2020	17,50	0,00	0,00	17,50
		<b>Totale 2020</b>	<b>335,30</b>	<b>0,00</b>	<b>0,00</b>	<b>335,30</b>
		<b>Totale Capitolo/Art 1210/0</b>	<b>335,30</b>	<b>0,00</b>	<b>0,00</b>	<b>335,30</b>
1280/0	UTILIZZO PALESTRE - R. IVA	27/2017	127,99	0,00	0,00	127,99
		<b>Totale 2017</b>	<b>127,99</b>	<b>0,00</b>	<b>0,00</b>	<b>127,99</b>
		<b>Totale Capitolo/Art 1280/0</b>	<b>127,99</b>	<b>0,00</b>	<b>0,00</b>	<b>127,99</b>
1290/0	UTILIZZO AUDITORIUM E LOCALI DI PROPRIETA' COMUNALE R.IVA	268/2017	37,82	0,00	0,00	37,82
		<b>Totale 2017</b>	<b>37,82</b>	<b>0,00</b>	<b>0,00</b>	<b>37,82</b>
		<b>Totale Capitolo/Art 1290/0</b>	<b>37,82</b>	<b>0,00</b>	<b>0,00</b>	<b>37,82</b>
1303/0	INSOLUTI MENSA SCOLASTICA - R.IVA	92/2017	6.754,59	1.067,83	0,00	5.686,76
		<b>Totale 2017</b>	<b>6.754,59</b>	<b>1.067,83</b>	<b>0,00</b>	<b>5.686,76</b>
		177/2018	6.867,80	659,42	0,00	6.208,38
		<b>Totale 2018</b>	<b>6.867,80</b>	<b>659,42</b>	<b>0,00</b>	<b>6.208,38</b>
		177/2020	6.159,11	1.927,01	0,00	4.232,10
		<b>Totale 2020</b>	<b>6.159,11</b>	<b>1.927,01</b>	<b>0,00</b>	<b>4.232,10</b>
		<b>Totale Capitolo/Art 1303/0</b>	<b>19.781,50</b>	<b>3.654,26</b>	<b>0,00</b>	<b>16.127,24</b>

## P.E.G. CONSUNTIVO ESERCIZIO 2021

### Elenco Residui Attivi per anno di provenienza

Capitolo/Art.	Descrizione	Accertamenti	Importo Iniziale	Riscossioni	Variazioni	Importo da Conservare
1306/0	PRE-POST SCUOLA INFANZIA - R.IVA S.	7/2020	900,00	97,18	0,00	802,82
		<b>Totale 2020</b>	900,00	97,18	0,00	802,82
		<b>Totale Capitolo/Art 1306/0</b>	900,00	97,18	0,00	802,82
1307/0	PRE-POST SCUOLA PRIMARIA - R.IVA S.	336/2019	1.100,00	216,65	0,00	883,35
		<b>Totale 2019</b>	1.100,00	216,65	0,00	883,35
		<b>Totale Capitolo/Art 1307/0</b>	1.100,00	216,65	0,00	883,35
1314/0	SERVIZIO ASSISTENZA DOMICILIARE - R.I.S.	76/2020	1.900,76	1.318,46	0,00	582,30
		<b>Totale 2020</b>	1.900,76	1.318,46	0,00	582,30
		<b>Totale Capitolo/Art 1314/0</b>	1.900,76	1.318,46	0,00	582,30
1699/0	CANONE DI LOCAZIONE LOCALI ADIBITI AD ASILO NIDO	2/2020	6.000,00	0,00	0,00	6.000,00
		<b>Totale 2020</b>	6.000,00	0,00	0,00	6.000,00
		<b>Totale Capitolo/Art 1699/0</b>	6.000,00	0,00	0,00	6.000,00
2090/0	RIMBORSO CONVENZIONE SEGRETARIA COMUNALE	329/2020	4.000,00	0,00	-1.000,00	3.000,00
		<b>Totale 2020</b>	4.000,00	0,00	-1.000,00	3.000,00
		<b>Totale Capitolo/Art 2090/0</b>	4.000,00	0,00	-1.000,00	3.000,00
2495/0	RIMBORSO RETTE COMUNITA' ALLOGGIO ADULTI - R.I.S.	96/2020	3.675,00	0,00	0,00	3.675,00
		<b>Totale 2020</b>	3.675,00	0,00	0,00	3.675,00
		<b>Totale Capitolo/Art 2495/0</b>	3.675,00	0,00	0,00	3.675,00
3094/0	CONTRIBUTO PER MANUTENZIONE STRAORDINARIA SCUOLA DELL'INFANZIA	296/2019	797.007,83	0,00	0,00	797.007,83
		<b>Totale 2019</b>	797.007,83	0,00	0,00	797.007,83
		<b>Totale Capitolo/Art 3094/0</b>	797.007,83	0,00	0,00	797.007,83

## P.E.G. CONSUNTIVO ESERCIZIO 2021

### Elenco Residui Attivi per anno di provenienza

Capitolo/Art.	Descrizione	Accertamenti	Importo Iniziale	Riscossioni	Variazioni	Importo da Conservare
3360/0	PRESTITO MANUTENZIONE STRAORDINARIA SCUOLA INFANZIA	386/2010	34.865,09	0,00	0,00	34.865,09
		<b>Totale 2010</b>	34.865,09	0,00	0,00	34.865,09
		371/2019	259.969,70	0,00	0,00	259.969,70
		<b>Totale 2019</b>	259.969,70	0,00	0,00	259.969,70
		<b>Totale Capitolo/Art 3360/0</b>	294.834,79	0,00	0,00	294.834,79
3870/0	DEPOSITI CAUZIONALI	215/2016	1.125,00	0,00	0,00	1.125,00
		<b>Totale 2016</b>	1.125,00	0,00	0,00	1.125,00
		<b>Totale Capitolo/Art 3870/0</b>	1.125,00	0,00	0,00	1.125,00
3900/0	DEPOSITI PER SPESE CONTRATTUALI	176/2020	800,00	0,00	0,00	800,00
		<b>Totale 2020</b>	800,00	0,00	0,00	800,00
		<b>Totale Capitolo/Art 3900/0</b>	800,00	0,00	0,00	800,00
4115/0	TRIBUTO PROVINCIALE DI IGIENE AMBIENTALE	178/2017	1.414,22	157,79	-1.253,88	2,55
		<b>Totale 2017</b>	1.414,22	157,79	-1.253,88	2,55
		242/2019	897,91	658,28	-212,74	26,89
		373/2019	224,78	212,37	-0,41	12,00
		<b>Totale 2019</b>	1.122,69	870,65	-213,15	38,89
		<b>Totale Capitolo/Art 4115/0</b>	2.536,91	1.028,44	-1.467,03	41,44
		<b>TOTALE</b>	1.667.171,35	193.543,45	-25.028,23	1.448.599,67

## P.E.G. CONSUNTIVO ESERCIZIO 2021

### Elenco Residui Attivi per anno di provenienza

#### Riepilogo Titoli

Titolo	Anno Accertamento	Importo Iniziale	Riscossioni	Variazioni	Importo da Conservare
1 - Entrate correnti di natura tributaria, contributiva e perequativa	2014	12.851,20	4.573,88	-458,19	7.819,13
	2015	16.622,68	1.592,93	-1.060,16	13.969,59
	2016	72.832,87	7.695,21	-3.672,18	61.465,48
	2017	28.579,90	3.596,09	0,00	24.983,81
	2018	65.939,47	11.445,72	-4.828,00	49.665,75
	2019	337.993,05	158.617,00	-14.061,02	165.315,03
	<b>Totale Titolo 1</b>	977.937,62	443.080,95	-37,50	0,00
2 - Trasferimenti correnti	2020	2.867,03	1.260,39	-24.117,05	323.218,79
	<b>Totale Titolo 2</b>	2.867,03	1.260,39	-1.606,64	0,00
3 - Entrate extratributarie	2005	199,39	0,00	-199,39	0,00
	2015	220,00	220,00	0,00	0,00
	2017	17.604,12	11.751,55	0,00	5.852,57
	2018	14.178,91	7.970,53	0,00	6.208,38
	2019	20.797,55	19.914,20	0,00	883,35
	2020	167.536,58	137.848,23	-11.060,83	18.627,52
	<b>Totale Titolo 3</b>	220.536,55	177.704,51	-11.260,22	31.571,82
4 - Entrate in conto capitale	2019	832.007,83	35.000,00	0,00	797.007,83
	<b>Totale Titolo 4</b>	832.007,83	35.000,00	0,00	797.007,83
6 - Accensione Prestiti	2010	34.865,09	0,00	0,00	34.865,09
	2016	38.577,99	38.577,99	0,00	0,00
	2019	259.969,70	0,00	0,00	259.969,70
		<b>Totale Titolo 6</b>	333.412,78	38.577,99	0,00
9 - Entrate per conto terzi e partite di giro	2016	2.876,04	167,60	-1.583,44	1.125,00
	2017	1.414,22	157,79	-1.253,88	2,55
	2019	1.123,79	871,75	-213,15	38,89
	2020	3.028,40	2.192,00	-36,40	800,00

**P.E.G. CONSUNTIVO ESERCIZIO 2021**  
**Elenco Residui Attivi per anno di provenienza**

Riepilogo Titoli

Titolo	Anno Accertamento	Importo Iniziale	Riscossioni	Variazioni	Importo da Conservare
	Totale Titolo 9	8.442,45	3.389,14	-3.086,87	1.966,44
	<b>TOTALE GENERALE</b>	<b>2.375.204,26</b>	<b>886.533,81</b>	<b>-40.070,78</b>	<b>1.448.599,67</b>

## P.E.G. CONSUNTIVO ESERCIZIO 2021

### Elenco Residui Passivi per anno di provenienza

Capitolo/Art.	Descrizione	Impegni	Importo Iniziale	Pagamenti	Variazioni	Importo da Conservare
52 0/0	SPESE PER GESTIONE PAGHE E CONTRIBUTI.	318/2020	2.168,00	1.015,04	0,00	1.152,96
		<b>Totale 2020</b>	2.168,00	1.015,04	0,00	1.152,96
		<b>Totale Capitolo/Art 520/0</b>	2.168,00	1.015,04	0,00	1.152,96
52 3/0	SPESE PER INCARICHI E CONSULENZE	208/2019	2.196,00	0,00	0,00	2.196,00
		<b>Totale 2019</b>	2.196,00	0,00	0,00	2.196,00
		<b>Totale Capitolo/Art 523/0</b>	2.196,00	0,00	0,00	2.196,00
55 0/0	GESTIONE E AGGIORNAMENTO ANNUALE INVENTARIO - PATRIMONIO	215/2020	1.098,00	0,00	0,00	1.098,00
		<b>Totale 2020</b>	1.098,00	0,00	0,00	1.098,00
		<b>Totale Capitolo/Art 550/0</b>	1.098,00	0,00	0,00	1.098,00
57 0/0	SPESE LEGALIED ONERI PER TRANSAZIONI	341/2019	2.662,60	0,00	0,00	2.662,60
		342/2019	2.838,68	0,00	0,00	2.838,68
		<b>Totale 2019</b>	5.501,28	0,00	0,00	5.501,28
		<b>Totale Capitolo/Art 570/0</b>	5.501,28	0,00	0,00	5.501,28
73 5/0	RETRIBUZIONE DI RISULTATO UFFICIO TECNICO	640/2019	1.000,00	0,00	0,00	1.000,00
		<b>Totale 2019</b>	1.000,00	0,00	0,00	1.000,00
		<b>Totale Capitolo/Art 735/0</b>	1.000,00	0,00	0,00	1.000,00
74 0/0	ONERI RIFLESSI PERSONALE (M.I. 730 - 735 - 736 - 741 - 743)	890/2019	250,00	0,00	0,00	250,00
		<b>Totale 2019</b>	250,00	0,00	0,00	250,00
		<b>Totale Capitolo/Art 740/0</b>	250,00	0,00	0,00	250,00
74 4/0	TRASFERIMENTO CORRENTI A COMUNE BURAGO PER FUNZIONI UFFICIO TECNICO	641/2019	100,00	0,00	0,00	100,00
		<b>Totale 2019</b>	100,00	0,00	0,00	100,00
		616/2020	61.150,00	56.440,53	0,00	4.709,47

## P.E.G. CONSUNTIVO ESERCIZIO 2021

### Elenco Residui Passivi per anno di provenienza

Capitolo/Art.	Descrizione	Impegni	Importo Iniziale	Pagamenti	Variazioni	Importo da Conservare
		Totale 2020	61.150,00	56.440,53	0,00	4.709,47
		<b>Totale Capitolo/Art 744/0</b>	61.250,00	56.440,53	0,00	4.809,47
756/0	IRAP PERSONALE DIPENDENTE (730 - 735 - 736 - 741 - 743)	889/2019	100,00	0,00	0,00	100,00
		<b>Totale 2019</b>	100,00	0,00	0,00	100,00
		<b>Totale Capitolo/Art 756/0</b>	100,00	0,00	0,00	100,00
768/0	INCARICO PER MESSA A NORMA EDIFICI COMUNALI	343/2019	19.488,76	0,00	0,00	19.488,76
		<b>Totale 2019</b>	19.488,76	0,00	0,00	19.488,76
		390/2020	1.268,80	0,00	0,00	1.268,80
		<b>Totale 2020</b>	1.268,80	0,00	0,00	1.268,80
		<b>Totale Capitolo/Art 766/0</b>	20.757,56	0,00	0,00	20.757,56
1510/0	SPESE POSTALI E STAMPE	519/2019	908,13	0,00	0,00	908,13
		<b>Totale 2019</b>	908,13	0,00	0,00	908,13
		<b>Totale Capitolo/Art 1510/0</b>	908,13	0,00	0,00	908,13
2175/0	TRASFERIMENTO A COMUNE BURAGO PER FUNZIONI POLIZIA LOCALE	642/2019	35.287,78	0,00	0,00	35.287,78
		<b>Totale 2019</b>	35.287,78	0,00	0,00	35.287,78
		810/2020	24.000,00	0,00	0,00	24.000,00
		<b>Totale 2020</b>	24.000,00	0,00	0,00	24.000,00
		<b>Totale Capitolo/Art 2175/0</b>	59.287,78	0,00	0,00	59.287,78
2183/0	TRASFERIMENTO AL COMUNE DI BURAGO PER INDENNITA AL RESPONSABILE DI P.L.	643/2019	15.000,00	0,00	0,00	15.000,00
		<b>Totale 2019</b>	15.000,00	0,00	0,00	15.000,00
		617/2020	7.500,00	0,00	0,00	7.500,00
		<b>Totale 2020</b>	7.500,00	0,00	0,00	7.500,00
		<b>Totale</b>	22.500,00	0,00	0,00	22.500,00



## P.E.G. CONSUNTIVO ESERCIZIO 2021

### Elenco Residui Passivi per anno di provenienza

Capitolo/Art.	Descrizione	Impegni	Importo Iniziale	Pagamenti	Variazioni	Importo da Conservare
		Capitolo/Art 2183/0				
3387/0	INTEGRAZIONE TARIFFA MENSA	780/2020	500,00	0,00	0,00	500,00
		<b>Totale 2020</b>	500,00	0,00	0,00	500,00
		<b>Totale Capitolo/Art 3387/0</b>	500,00	0,00	0,00	500,00
3612/0	RIMBORSO QUOTE PRE E POST SCUOLA PRIMARIA E INFANZIA	504/2020	1.146,00	709,00	-193,00	244,00
		<b>Totale 2020</b>	1.146,00	709,00	-193,00	244,00
		<b>Totale Capitolo/Art 3612/0</b>	1.146,00	709,00	-193,00	244,00
3920/0	TRIBUTO PROVINCIALE DI IGIENE AMBIENTALE	521/2019	956,39	930,54	0,00	25,85
		<b>Totale 2019</b>	956,39	930,54	0,00	25,85
		<b>Totale Capitolo/Art 3920/0</b>	956,39	930,54	0,00	25,85
4310/0	QUOTA PARTE PER CATASTO DECENTRATO	13/2020	7.100,00	0,00	-1.315,00	5.785,00
		<b>Totale 2020</b>	7.100,00	0,00	-1.315,00	5.785,00
		<b>Totale Capitolo/Art 4310/0</b>	7.100,00	0,00	-1.315,00	5.785,00
5831/0	CONTRIBUTO PROVINCIALE	970/2014	597,74	287,75	-292,52	17,47
		<b>Totale 2014</b>	597,74	287,75	-292,52	17,47
		<b>Totale Capitolo/Art 5831/0</b>	597,74	287,75	-292,52	17,47
6205/0	ACQUISTO VOUCHER F.DO SOLIDARIETA' ALIMENTARE	798/2020	38.892,27	38.810,00	0,00	82,27
		<b>Totale 2020</b>	38.892,27	38.810,00	0,00	82,27
		<b>Totale Capitolo/Art 6205/0</b>	38.892,27	38.810,00	0,00	82,27
7441/0	MANUTENZIONE IMPIANTI DI ILLUMINAZIONE PUBBLICA	783/2020	3.224,46	0,00	0,00	3.224,46
		<b>Totale 2020</b>	3.224,46	0,00	0,00	3.224,46
		<b>Totale Capitolo/Art</b>	3.224,46	0,00	0,00	3.224,46

## P.E.G. CONSUNTIVO ESERCIZIO 2021

### Elenco Residui Passivi per anno di provenienza

Capitolo/Art.	Descrizione	Impegni	Importo Iniziale	Pagamenti	Variazioni	Importo da Conservare
		7441/0				
7450/0	TRASFERIMENTO A BURAGO PER FUNZIONAMENTO GESTIONE ASSOCIATA P.L.	873/2019	15.859,00	0,00	0,00	15.859,00
		<b>Totale 2019</b>	15.859,00	0,00	0,00	15.859,00
		<b>Totale Capitolo/Art 7450/0</b>	15.859,00	0,00	0,00	15.859,00
9001/0	COSTI PER RISCOSSIONE COATTIVA	551/2020	24.915,57	10.608,74	0,00	14.306,83
		<b>Totale 2020</b>	24.915,57	10.608,74	0,00	14.306,83
		<b>Totale Capitolo/Art 9001/0</b>	24.915,57	10.608,74	0,00	14.306,83
10342/0	MANUTENZIONE STRAORDINARIA SCUOLA INFANZIA	370/2020	601.144,49	226.776,43	-24.845,90	349.522,16
		<b>Totale 2020</b>	601.144,49	226.776,43	-24.845,90	349.522,16
		<b>Totale Capitolo/Art 10342/0</b>	601.144,49	226.776,43	-24.845,90	349.522,16
11932/0	RIQUALIFICAZIONE VIABILITA' STRADALE E PEDONALE (C.NA VIA FORNACE)	657/2020	330,70	165,02	0,00	165,68
		<b>Totale 2020</b>	330,70	165,02	0,00	165,68
		<b>Totale Capitolo/Art 11932/0</b>	330,70	165,02	0,00	165,68
11933/0	MESSA IN SICUREZZA SEDE STRADALE (VIA XXV APRILE)	660/2020	783,41	390,93	0,00	392,48
		<b>Totale 2020</b>	783,41	390,93	0,00	392,48
		<b>Totale Capitolo/Art 11933/0</b>	783,41	390,93	0,00	392,48
11934/0	RIQUALIFICAZIONE PIAZZA CALCHI NOVATI	658/2020	210,84	105,21	0,00	105,63
		<b>Totale 2020</b>	210,84	105,21	0,00	105,63
		<b>Totale Capitolo/Art 11934/0</b>	210,84	105,21	0,00	105,63
11935/0	RIQUALIFICAZIONE URBANA VIA GALILEI	659/2020	563,16	281,02	0,00	282,14
		<b>Totale 2020</b>	563,16	281,02	0,00	282,14
		<b>Totale Capitolo/Art</b>	563,16	281,02	0,00	282,14

## P.E.G. CONSUNTIVO ESERCIZIO 2021

### Elenco Residui Passivi per anno di provenienza

Capitolo/Art.	Descrizione	Impegni	Importo Iniziale	Pagamenti	Variazioni	Importo da Conservare
		<b>11935/0</b>				
12016/0	F.DO MANUTENZ. SEGNALETICA STRADALE	375/2020	598,28	298,55	0,00	299,73
		<b>Totale 2020</b>	598,28	298,55	0,00	299,73
		<b>Totale Capitolato/Art 12016/0</b>	598,28	298,55	0,00	299,73
12083/0	INTERVENTI PER LA MESSA IN SICUREZZA LEGGE DI BILANCIO 2019	452/2019	2.833,46	0,00	-2.646,85	186,61
		<b>Totale 2019</b>	2.833,46	0,00	-2.646,85	186,61
		378/2020	432,24	215,69	0,00	216,55
		<b>Totale 2020</b>	432,24	215,69	0,00	216,55
		<b>Totale Capitolato/Art 12083/0</b>	3.265,70	215,69	-2.646,85	403,16
12087/0	F.DO ACQUISIZIONE AREE/IMMOBILI PER SOTTOPASSO FERROVIARIO	73/2016	369,52	0,00	0,00	369,52
		<b>Totale 2016</b>	369,52	0,00	0,00	369,52
		798/2017	465,96	0,00	0,00	465,96
		<b>Totale 2017</b>	465,96	0,00	0,00	465,96
		<b>Totale Capitolato/Art 12087/0</b>	835,47	0,00	0,00	835,47
12710/0	FONDO REDAZIONE PIANI E/O ELABORATI IN MATERIA URBANISTICA E PROGETTAZIONE OPERE PUBBLICHE	771/2011	7.112,98	0,00	0,00	7.112,98
		<b>Totale 2011</b>	7.112,98	0,00	0,00	7.112,98
		363/2015	3.000,00	0,00	0,00	3.000,00
		<b>Totale 2015</b>	3.000,00	0,00	0,00	3.000,00
		375/2016	2.903,60	0,00	0,00	2.903,60
		738/2016	2.440,00	0,00	0,00	2.440,00
		<b>Totale 2016</b>	5.343,60	0,00	0,00	5.343,60
		352/2019	22.050,00	0,00	0,00	22.050,00
		810/2019	3.904,00	0,00	0,00	3.904,00
		<b>Totale 2019</b>	25.954,00	0,00	0,00	25.954,00
		<b>Totale</b>	41.410,58	0,00	0,00	41.410,58

## P.E.G. CONSUNTIVO ESERCIZIO 2021

### Elenco Residui Passivi per anno di provenienza

Capitolo/Art.	Descrizione	Impegni	Importo Iniziale	Pagamenti	Variazioni	Importo da Conservare
		<b>Capitolo/Art 127/10/0</b>				
1297/0/0	DEPOSITI CAUZIONALI	471/2006	192,17	0,00	0,00	192,17
		<b>Totale 2006</b>	192,17	0,00	0,00	192,17
		782/2011	50,00	0,00	0,00	50,00
		969/2011	222,88	0,00	0,00	222,88
		<b>Totale 2011</b>	272,88	0,00	0,00	272,88
		195/2012	100,00	0,00	0,00	100,00
		267/2012	40,00	0,00	0,00	40,00
		<b>Totale 2012</b>	140,00	0,00	0,00	140,00
		436/2013	98,10	0,00	0,00	98,10
		454/2013	186,96	0,00	0,00	186,96
		456/2013	40,00	0,00	0,00	40,00
		859/2013	50,00	0,00	0,00	50,00
		860/2013	50,00	0,00	0,00	50,00
		861/2013	50,00	0,00	0,00	50,00
		862/2013	50,00	0,00	0,00	50,00
		863/2013	50,00	0,00	0,00	50,00
		864/2013	50,00	0,00	0,00	50,00
		865/2013	50,00	0,00	0,00	50,00
		<b>Totale 2013</b>	675,06	0,00	0,00	675,06
		<b>Totale Capitolo/Art 1297/0/0</b>	1.280,11	0,00	0,00	1.280,11
1297/1/0	DEPOSITI CAUZIONALI TAGLI STRADALI	633/2011	154,94	0,00	0,00	154,94
		652/2011	1.431,56	0,00	0,00	1.431,56
		945/2011	4.700,00	0,00	0,00	4.700,00
		982/2011	540,00	0,00	0,00	540,00
		<b>Totale 2011</b>	6.826,50	0,00	0,00	6.826,50

## P.E.G. CONSUNTIVO ESERCIZIO 2021

### Elenco Residui Passivi per anno di provenienza

Capitolo/Art.	Descrizione	Impegni	Importo Iniziale	Pagamenti	Variazioni	Importo da Conservare
12971/0	DEPOSITI CAUZIONALI TAGLI STRADALI	797/2012	154,94	0,00	0,00	154,94
		939/2012	520,00	0,00	0,00	520,00
		<b>Totale 2012</b>	674,94	0,00	0,00	674,94
		<b>Totale Capitolo/Art 12971/0</b>	7.501,44	0,00	0,00	7.501,44
12994/0	RESTITUZIONE DI DEPOSITI CAUZIONALI	407/2017	740,88	0,00	0,00	740,88
		<b>Totale 2017</b>	740,88	0,00	0,00	740,88
		660/2018	4.000,00	1.000,00	0,00	3.000,00
		<b>Totale 2018</b>	4.000,00	1.000,00	0,00	3.000,00
		<b>Totale Capitolo/Art 12994/0</b>	4.740,88	1.000,00	0,00	3.740,88
12995/0	RESTITUZIONE DEPOSITI CAUZIONALI PER TAGLIO STRADE	528/2020	450,00	0,00	0,00	450,00
		<b>Totale 2020</b>	450,00	0,00	0,00	450,00
		<b>Totale Capitolo/Art 12995/0</b>	450,00	0,00	0,00	450,00
12996/0	SPESE CONTRATTUALI E D'ASTA	446/2017	200,00	0,00	0,00	200,00
		<b>Totale 2017</b>	200,00	0,00	0,00	200,00
		<b>Totale Capitolo/Art 12996/0</b>	200,00	0,00	0,00	200,00
13000/0	PARTITE DI GIRO NON PREVEDIBILI	559/2018	50,00	0,00	0,00	50,00
		<b>Totale 2018</b>	50,00	0,00	0,00	50,00
		763/2019	400,00	0,00	0,00	400,00
		779/2019	400,00	0,00	0,00	400,00
		<b>Totale 2019</b>	800,00	0,00	0,00	800,00
		<b>Totale Capitolo/Art 13000/0</b>	850,00	0,00	0,00	850,00
		<b>TOTALE</b>	934.373,24	338.034,45	-29.293,27	567.045,52

## P.E.G. CONSUNTIVO ESERCIZIO 2021

### Elenco Residui Passivi per anno di provenienza

#### Riepilogo Titoli

Titolo	Anno Impegno	Importo Iniziale	Pagamenti	Variazioni	Importo da Conservare
1 - Spese correnti	2014	597,74	287,75	-292,52	17,47
	2017	1.152,90	1.152,90	0,00	0,00
	2019	121.000,95	24.828,60	-481,40	95.690,95
	2020	649.354,31	575.374,51	-10.108,01	63.871,79
	<b>Totale Titolo 1</b>	772.105,90	601.643,76	-10.881,93	159.580,21
2 - Spese in conto capitale	2011	7.112,98	0,00	0,00	7.112,98
	2015	3.000,00	0,00	0,00	3.000,00
	2016	5.713,12	0,00	0,00	5.713,12
	2017	465,95	0,00	0,00	465,95
	2019	30.822,00	457,40	-4.223,99	26.140,61
	2020	655.238,38	279.121,22	-25.132,79	350.984,37
		<b>Totale Titolo 2</b>	702.352,43	279.578,62	-29.356,78
7 - Uscite per conto terzi e partite di giro	2006	192,17	0,00	0,00	192,17
	2011	7.099,38	0,00	0,00	7.099,38
	2012	814,94	0,00	0,00	814,94
	2013	675,06	0,00	0,00	675,06
	2016	644,93	411,44	-233,49	0,00
	2017	940,88	0,00	0,00	940,88
	2018	4.051,10	1.001,10	0,00	3.050,00
	2019	2.458,66	1.432,81	-200,00	825,85
	2020	26.945,32	25.648,26	-847,06	450,00
		<b>Totale Titolo 7</b>	43.822,44	28.493,61	-1.280,55
	<b>TOTALE GENERALE</b>	1.518.280,77	909.715,99	-41.519,26	567.045,52